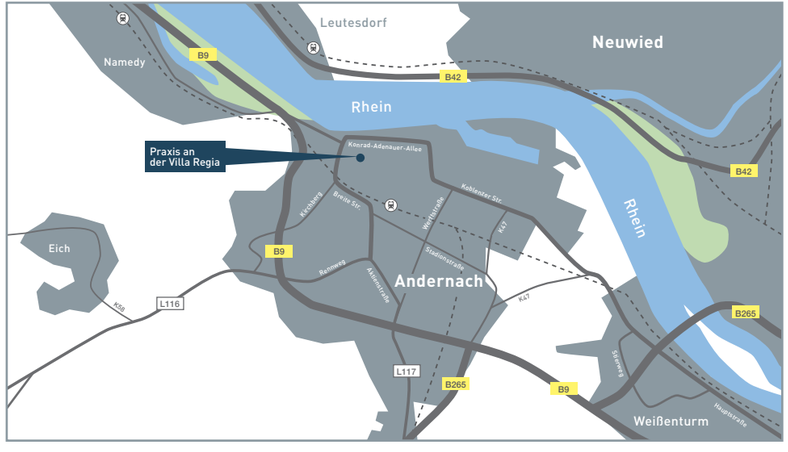

Praxis an der Villa Regia
Dr. Dr. Dr. Tobias Dierkes, M.Sc.

Schaarstraße 1 / Merowingerplatz 1
56626 Andernach

T 02632.46 04 40
F 02632.46 04 444

info@mkg-andernach.de
www.mkg-andernach.de

Unsere Sprechzeiten:

Mo	08:00–12:00 Uhr und 13:00–17:00 Uhr
Di	08:00–12:00 Uhr und 13:00–17:00 Uhr
Mi	08:00–12:00 Uhr
Do	08:00–12:00 Uhr und 13:00–17:00 Uhr
Fr	08:00–12:00 Uhr

Termine auch nach Vereinbarung.

Ihr Weg zu uns:

Sie finden unsere **Praxis im ehemaligen Mälzerhaus** der Firma Weissheimer, direkt gegenüber vom Weinhaus Merowinger Hof.

Falls Sie mit dem **Navigationsgerät** zu uns kommen, geben Sie bitte als Adresse **Schaarstraße 1/ Merowingerplatz 1** ein. Nebenan befindet sich die Praxis. Parkmöglichkeiten finden sich in großer Zahl in unmittelbarer Nähe zur Praxis.

Die **Parkplätze** am Runden Turm und an der Hochstraße stehen Ihnen **kostenfrei** zur Verfügung.

Praxis an der Villa Regia

Dr. Dr. Dr. Dierkes

Mund-, Kiefer- und Gesichtschirurgie
Oralchirurgie und Implantologie

Mund-, Kiefer-, Gesichtschirurgie & Implantologie in Andernach

Ihre Überweiserpraxis für operative Eingriffe im Mund-, Kiefer- und Gesichtsbereich

Sehr geehrte Patientin, sehr geehrter Patient,

herzlich willkommen in der Praxis für Mund-, Kiefer- und Gesichtschirurgie an der Villa Regia in Andernach.

Wir sind Ihr kompetenter Ansprechpartner für das gesamte Spektrum der schonenden Kieferchirurgie sowie sanften Implantologie und stellen Sie mit Ihren individuellen Wünschen und Bedürfnissen jederzeit in den Fokus.

Dabei sind für uns Behandlung wie Beratung gleichermaßen elementar – je besser informiert Sie sind und je mehr Sie sich gut aufgehoben, umsorgt und verstanden fühlen, desto erfolgreicher wird sich auch die Therapie gestalten.

Als Facharztpraxis zählt es für uns zum Selbstverständnis, methodisch sowie technisch nach neuesten wissenschaftlichen Erkenntnissen zu arbeiten. Aus diesem Grund setzen wir auf eine großflächige Digitalisierung in weitläufigen Bereichen der Diagnostik sowie Therapie. Doch nicht nur fachlich möchten wir Ihr kompetenter Ansprechpartner sein, sondern auch menschlich überzeugen. Herzlichkeit, Fürsorge, Vertrauen und Transparenz bilden deshalb die Eckpfeiler unserer Praxisphilosophie.

Informieren Sie sich gern auch auf unserer Website **www.mkg-andernach.de** über unser Praxisteam und die konkreten Leistungsschwerpunkte.

Wir freuen uns auf Sie!

Dr. Dr. Dr. Tobias Dierkes, M.Sc. | Facharzt für Mund-, Kiefer- und Gesichtschirurgie, Fachzahnarzt für Oralchirurgie

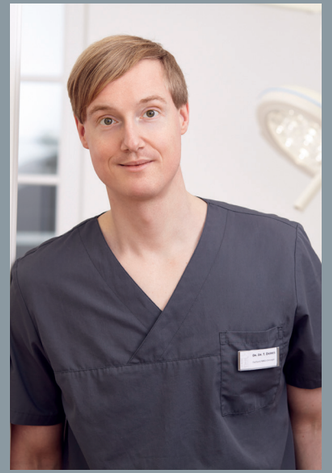

Unsere Leistungen für Ihre bestmögliche Therapie

Wir bilden für Sie das vollständige Therapiespektrum der **Mund-, Kiefer- und Gesichtschirurgie**, für alle Indikationen und jeden individuellen Behandlungswunsch ab. Dabei zeichnet sich unsere Praxisphilosophie durch eine umfassende Diagnostik sowie schonende Behandlungsverfahren aus.

Zu unserem Leistungsspektrum zählen:

- **Zahnentfernungen**
- **Weisheitszahnentfernungen**
- **Wurzelspitzenresektionen**
- **Implantologie**
- **Knochenaufbau/-erhalt**
- **Hautchirurgie**
- **Schonende Faltenbehandlung**
- **Seniorenzahnheilkunde**

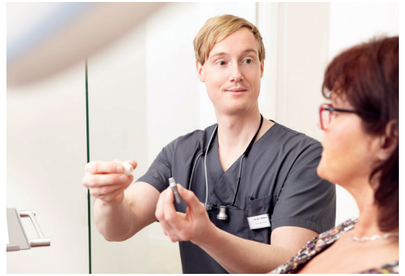

Für die präzise Diagnostik und Behandlungsplanung verwenden wir bei besonderen Fragestellungen ein DVT-Röntgengerät für die digitale dreidimensionale Darstellung. Natürlich bieten wir Ihnen auch verschiedene Möglichkeiten der Betäubung. Hierzu zählen die lokale Schmerzausschaltung, die Schlafnarkose (Dämmerschlaf) sowie die Vollnarkose. **Sprechen Sie uns an – wir informieren Sie umfassend zu unseren Leistungen und finden gemeinsam die für Sie geeignete Behandlung!**